

- Aşağıda paylaşılan teknik indikatörler tek başlarına bir anlam ifade etmezler. Diğer indikatörler ile teyitli olarak strateji oluşturma için kullanılması daha sağlıklıdır.
- Zaten tüm indikatörler fiyattan gelen veriler ile hesaplanır. Geleceği göstermezler. O an ne olup bittiğini gösterirler.
- Tahmine dayalı yada repainte müsait olanları paylaşmamaya özen gösteriyorum.
- İçlerinde işe yaramayan fakat yazım için örnek teşkil edebilecek nitelikte olanlar olduğu gibi çok güze trend takibi sağlayanlarda vardır.
- İçlerinde birebir bana ait olanlar olduğu gibi sosyal medyadan, forumlardan herkese açık olarak paylaşılmış olanlarda vardır.
- Formüllerin yanında grafik görüntülerini de koydum ki nasıl hareket ettiklerini görebilesiniz.
- Her paylaşımı on tane ile sınırlı tutmaya çalıştım ki boğulmayın.
- Formülleri bölüp parçalayıp, ne nereden nasıl gelmiş, ne yapmış anlamaya çalışırsanız daha sağlıklı olur.

$((C - \text{BBandBot}(C, 20, s, 2)) / (\text{BBandTop}(C, 20, s, 2) - \text{BBandBot}(C, 20, s, 2))) * 100; 0; 50; 100$

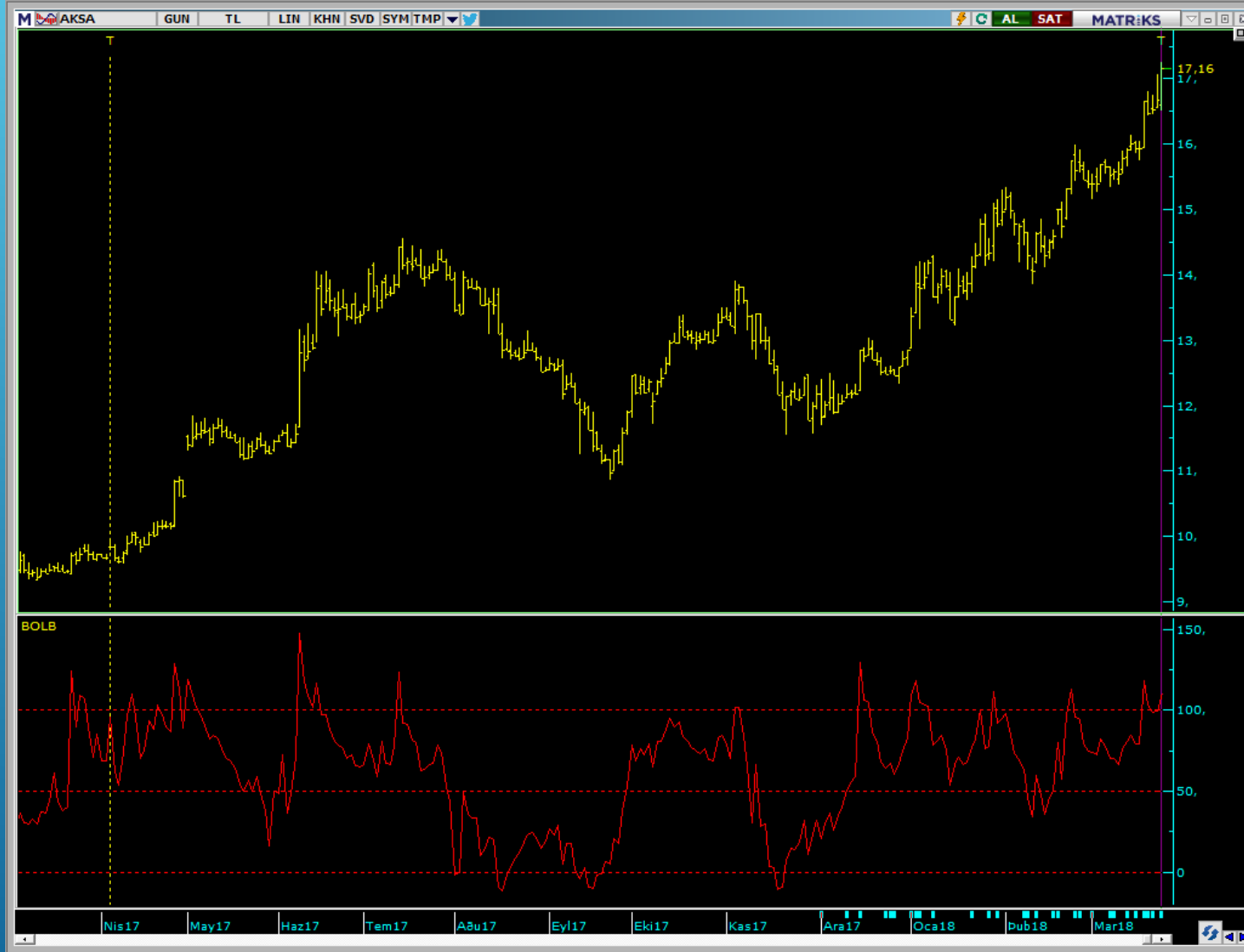

```
HOPER:=Input("period",1,100,7);  
HOPER1:=Input("period1",1,100,20);  
a1:=MOV(c,HOPER,E );  
a2:=MOV(c,HOPER1,E );a1-a2;0
```





```

VL:=Input("ATR Period",1,50,10);
HOPER:=Input("period",1,100,7);
a1:=Mov(H,HOPER,E); a2:=a1-(1.2*atr(VL));
a3:=a1+(1.2*atr(VL));
b1:=If(a1<PREV,a2,if(a2>PREV,a2,PREV));
b2:=If(a1>PREV,a3,if(a3<PREV,a3,PREV));
k1:=Cross(a1,Ref(b2,-1)); k2:=Cross(Ref(b1,-1),a1);
s1:=BarsSince(k1) < BarsSince(k2);
s2:=If(s1=-1,b1,b2);a4:=a1+2*(atr(VL));a5:=a1-2*atr(VL);
a1;s2{;a4;a5}

```



```

AET:=(REF(HHV(H,20),-1)+REF(LLV(L,20),-1))/2;
a2:=AET-Mov(ATR(10),13,e);
a3:=AET+Mov(ATR(10),13,e);
b1:=If(AET<PREV,a2,if(a2>PREV,a2,PREV));
b2:=If(AET>PREV,a3,if(a3<PREV,a3,PREV));
k1:=Cross(AET,Ref(b2,-1));
k2:=Cross(Ref(b1,-1),AET);
s1:=BarsSince(k1)<BarsSince(k2);
s2:=If(s1=-1,b1,b2);
AET;s2

```



```
a:=MACD();  
BBandBot(a,10,E,2);  
BBand(a,10,E,2);  
BBandTop(a,10,E,2);a
```

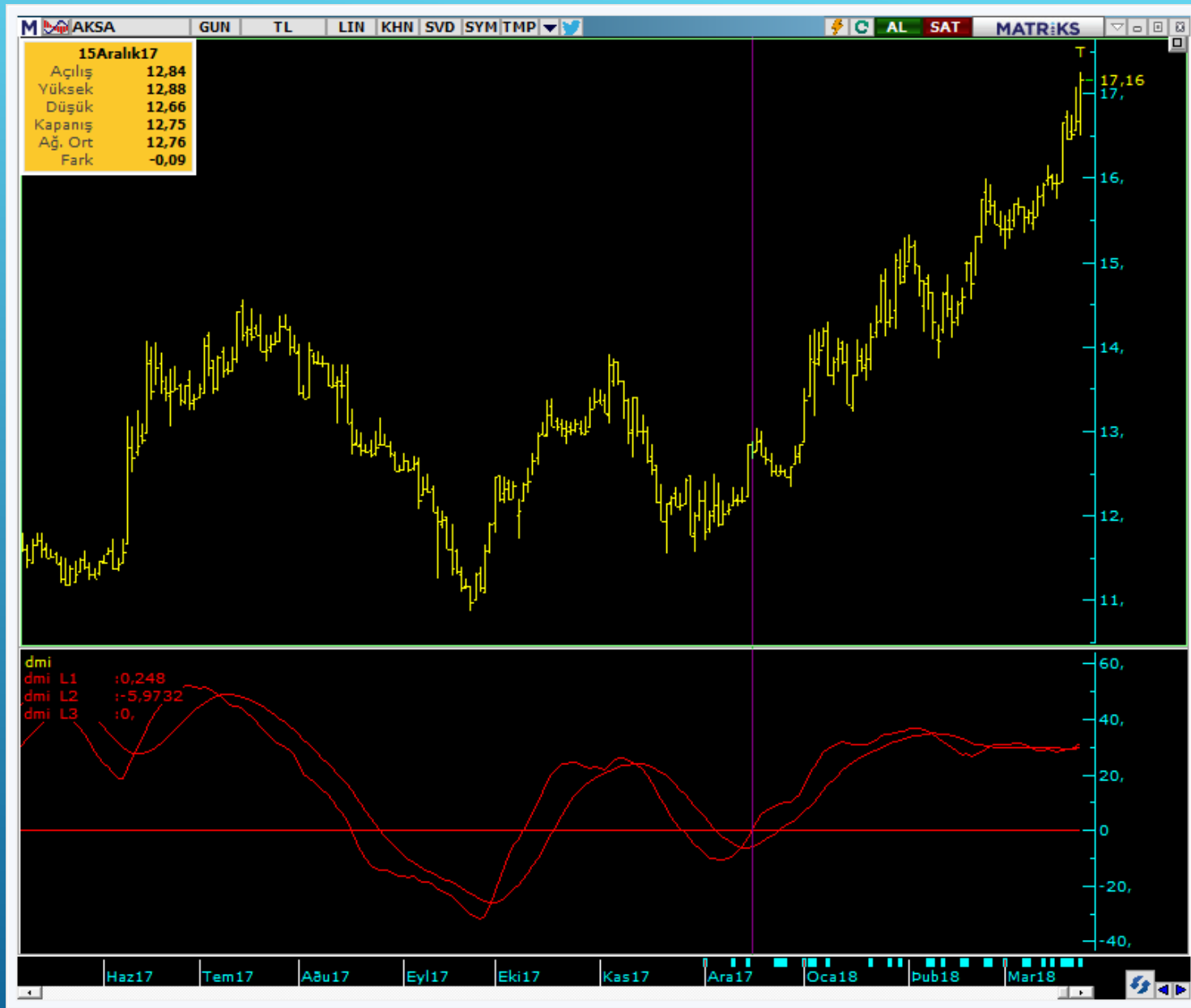

```
a:=DI();  
a1:=MOV(a,20,W);  
a2:=MOV(a1,20,W);  
a1;a2;0
```



```
x:=((((h+l+c+o)/2)-L)+((((h+l+c+o)/2)-H))/2;  
A:=MOV(X,5,ZL);  
MOV(A,20,ZL);x
```



```
DSK:=ValueWhen(1,HOUR()<Ref(HOUR(),-1),Ref(LowestSince(1,HOUR()<Ref(HOUR(),-1),Llv(l,21)),-1));
YKSK:=ValueWhen(1,HOUR()<Ref(HOUR(),-1),Ref(HighestSince(1,HOUR()<Ref(HOUR(),-1),Hhv(h,21)),-1));
(DSK+YKSK)/2
```



Period:=5;

A:=(If(MOV(c,Period,E)> Ref(MOV(c,Period,E), -1), 1, If(MOV(c,Period,E)< Ref(MOV(c,Period,E), -1), -1, 0)) *

MOV(v,Period,E)) + PREV;

A;MOV(A,Period,E)

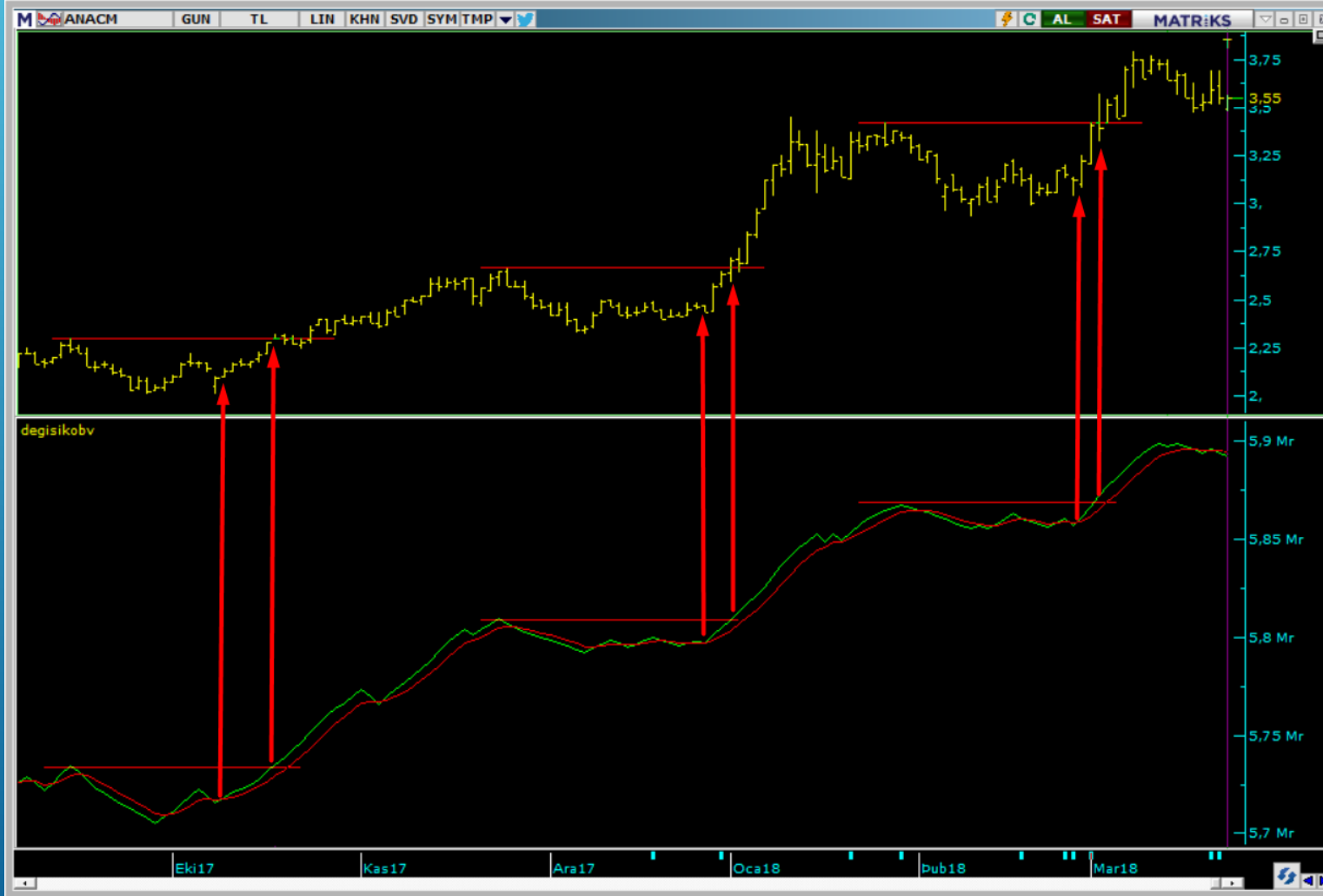

```
Factor:=Input("Factor",1,10,1);
Pd:=Input("ATR Periods",1,100,10);
Pd1:=Input("Td Periods",1,100,13);
C1:=mov(W,10,e);Up:=c1+(Factor*ATR(Pd)); Dn:=c1-(Factor*ATR(Pd));
Td:=If(Cross(C1,LLV(Up,pd1)),1,If(Cross(HHV(Dn,pd1),C1 ),-1,PREV));
Dnx:=If(Dn=HighestSince(1,Cross(Td,0),Dn),Dn,PREV) ;
Upx:=If(Up=LowestSince(1,Cross(0,Td),Up),Up,PREV); If(Td=1,Dnx,Upx) ;Upx
```

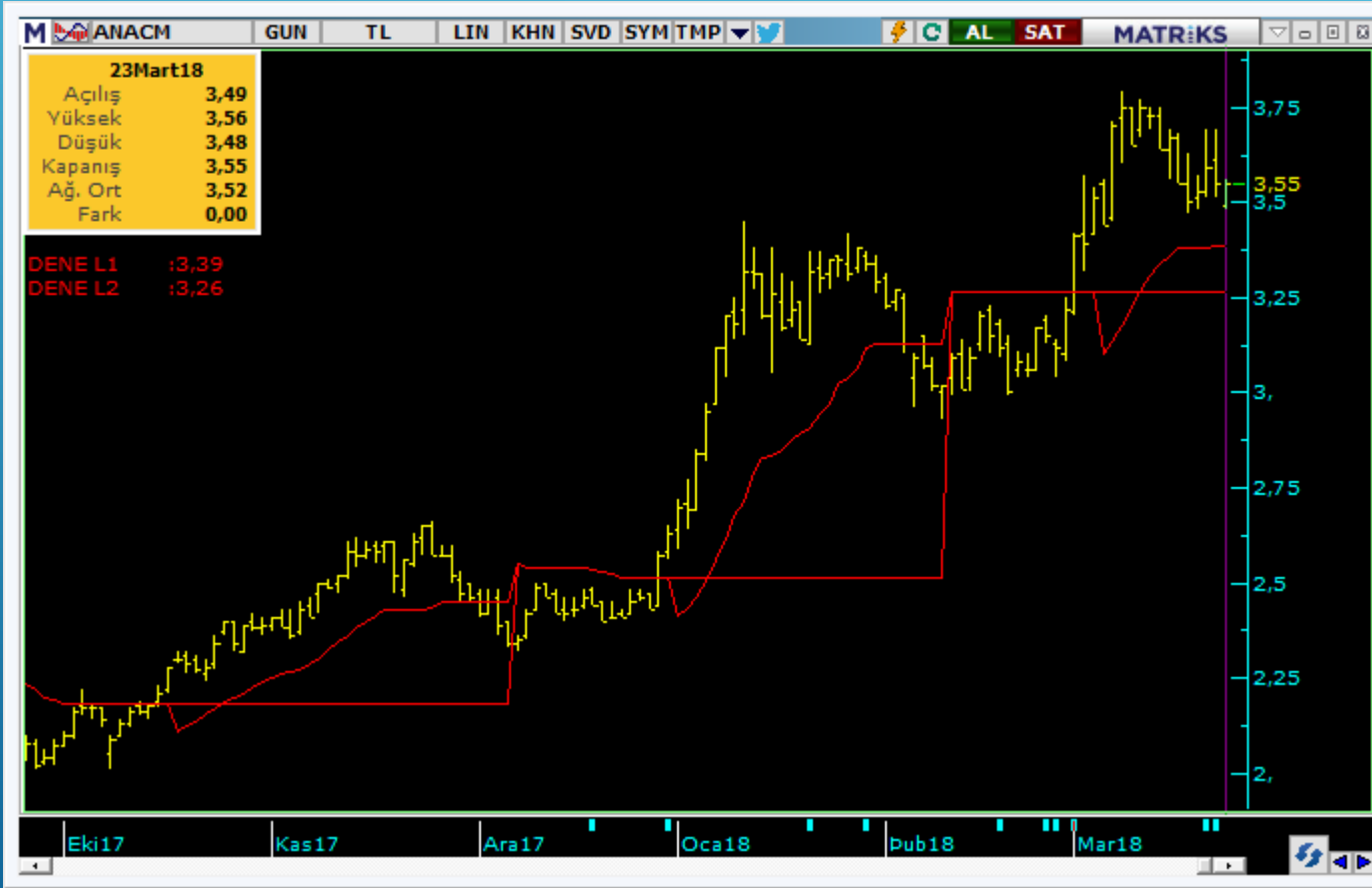

“Burada yer alan yatırım bilgi, yorum ve tavsiyeler yatırım danışmanlığı kapsamında değildir.

Yatırım danışmanlığı hizmeti; aracı kurumlar, portföy yönetim şirketleri, mevduat kabul etmeyen bankalar ile müşteri arasında imzalanacak yatırım danışmanlığı sözleşmesi çerçevesinde sunulmaktadır.

Burada yer alan değerlendirmeler, yorum ve kişisel görüşlere dayanmaktadır. Bu görüşler mali durumunuz ile risk ve getiri tercihlerinize uygun olmayabilir.

Bu nedenle, sadece burada yer alan bilgilere dayanılarak yatırım kararı verilmesi beklentilerinize uygun sonuçlar doğurmayabilir.”

Paylaşılan indikatör, Explorer, system tester çalışmaları eğitim amaçlıdır ve herhangi bir kazanç garantisi vermez.

Sadece algoritmik trade konusunda kendini geliştirmek isteyen kişilerin gelişimine katkı sağlamak amacıyla paylaşılmıştır.

Yayınlanan çalışmalar teknik analiz ve temel analiz kriterlerine göre subjektif yorumlar içerir. Al-sat-tut-tutma-yanından geçme-öte dur-beri dur tavsiyesi değildir.